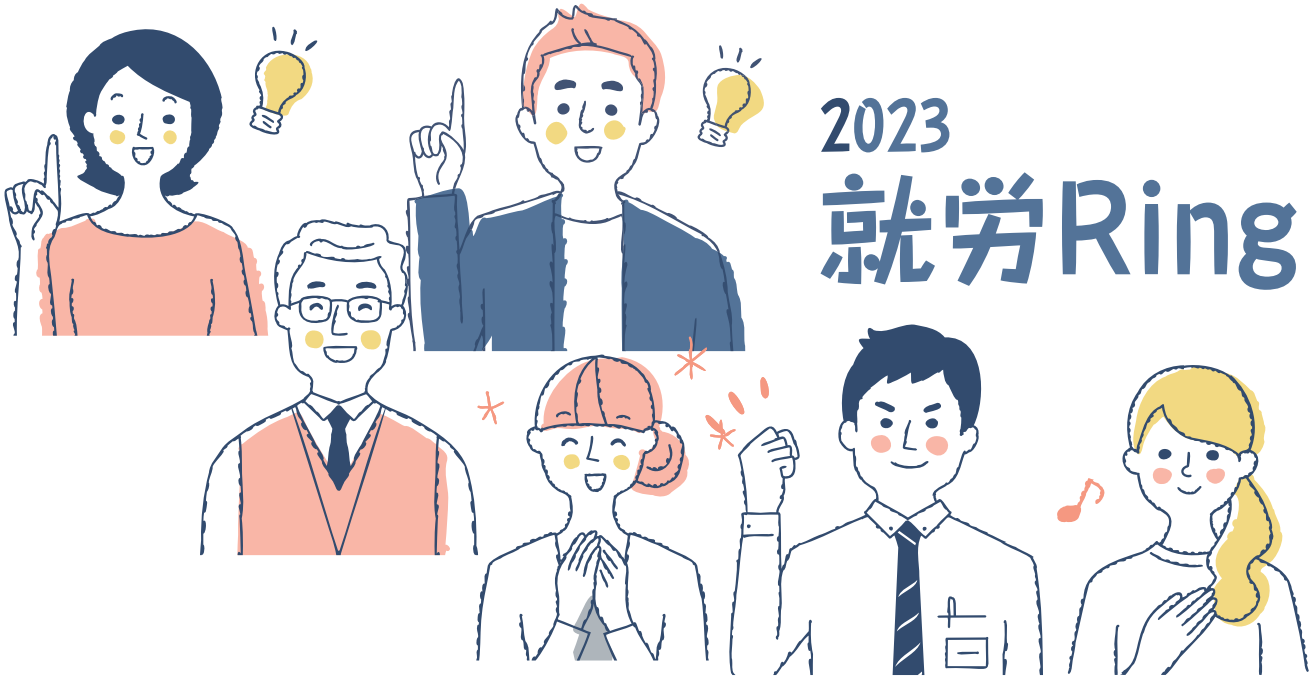

2023 就労Ring

がんの治療をしながら働くことについて、一緒に考えてみませんか？

“私”にとっての「働く」を振り返り、治療と仕事の両立に関する有益な情報を得ながら、
これからの「働く」を考えていきます！
看護師、ソーシャルワーカー、社会保険労務士、産業カウンセラー、ハローワーク相談員ら
専門アドバイザーが、一緒にサポートします。

オンライン開催　開催日時：偶数月　第1、2、3　火曜日　18:30-19:30（60分）

開催月	1回目	2回目	3回目
2023年　8月	1日（火）	8日（火）	15日（火）
2023年10月	3日（火）	10日（火）	17日（火）
2023年12月	5日（火）	12日（火）	19日（火）
2024年　2月	6日（火）	13日（火）	20日（火）

参加対象者　がん経験者　（当院以外の方もご参加可能です）
参　加　費　無料
内　　容　※3回で1コースの内容となっております
第1回　ハローワークの就職支援の実際
第2回　就労環境、職場でのコミュニケーション
第3回　仕事と治療の両立について キャリアについて
申込み方法　事前に、以下の方法でお申し込みください
①google フォームからお申込みください
https://forms.gle/35wndK1LhcGZRUK1A
②開催当日の13時までにZoom招待メールが
届かない場合はご連絡ください

申込フォーム

お問い合わせ　聖路加国際病院　相談・支援センター　がん相談支援室（1階14番）
電話　03-5550-7098　（平日　8:30～17:00）